

**TRIBUNALE DI SAVONA**  
**SEZIONE FALLIMENTARE**

**Jobio – Società Cooperativa Lavoro**

Sede: Strada Statale Monregalese 7/b – Pianfei (CN)

N. Gen. Rep. Fallimento: 23 / 2019

**Giudice Delegato Dott. Tagliasacchi Eugenio**

**Curatore Dott. Rizzola Ivano**

**ALLEGATO ALLA PERIZIA**

**Automezzi parte 1**

*Tecnico incaricato: Geom. Andrea Pastorelli*  
*Iscritto al Collegio dei Geometri e Geometri Laureati di Mondovì al n. 696*  
*Già iscritto all'albo del Tribunale di Mondovì al n. 115*  
*C.F. PSTNDR74E21L219M*  
*con studio in Montaldo di Mondovì (Cuneo), via Scarrone 8*  
*cellulare 3358147643 email: studiopastorelli@alice.it - andrea.pastorelli@geopec.it*

PROGRESSIVO N° 1

MARCA	Micro Compact Car Smart
MODELLO	COUPE'
VERSIONE	Smart & pulse cdi
TARGA	CD 945 CA
1°IMMATRICOLAZIONE	09/2002
	EURO 4
DATA ACQUISTO	23/01/2015
REVISIONE mese/anno	03/2017
KM TOTALI	157.214 circa
STATO ESTERNO	Danni da contatto a paraurti, righe varie e piccole ammaccature, parabrezza puntinato, puntinatura da ruggine, vetro passeggero con meccanismo rotto
STATO INTERNO	Mediamente conservato, piccoli danni e macchie, usura e danni nella norma
STATO MOTORE E MECCANICA	Tracce di olio, si avvia, non si riscontrano evidenti segni di problematiche durante il controllo, da approfondire
STATO GOMME	Da sostituire
BOLLO ultimo	Assente al momento del sopralluogo
LIBRETTO	Presente
FOGLIO PROPRIETA'	Assente al momento del sopralluogo
DOCUMENTI PRESENTI	Documentazione incompleta
NOTE	Veicolo da sottoporre a revisione periodica, iscrizioni al registro automobilistico, veicolo fuori produzione dal 2004
VALUTAZIONE	In linea generale in forma non esaustiva circa € 200,00 comprensivo dell'allestimento esterno ed interno, rimanendo a carico dell'acquirente tutte le spese di trasporto, ricondizionamento, riparazione, tagliando e voltura del mezzo

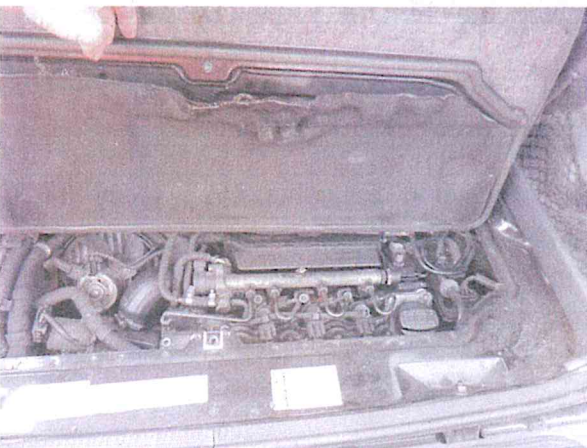

Giudice Dott. Tagliasacchi Eugenio  
Curatore: Dott. Rizzola Ivano  
Perito: Geom. Andrea Pastorelli

PROGRESSIVO N° 2.

MARCA	VOLKSWAGEN
MODELLO	GOLF SERIE II
VERSIONE	VAN / AUTOCARRO
TARGA	SV 363651
1°IMMATRICOLAZIONE	01/08/1989
	EURO 0
DATA ACQUISTO	09/08/2016
REVISIONE mese/anno	03/2014
KM TOTALI	298.633 circa
STATO ESTERNO	Piccoli danni da contatto, righe varie, parabrezza puntinato puntinatura da ruggine
STATO INTERNO	Mediamente conservato, piccoli danni e macchie, usura e danni nella norma
STATO MOTORE E MECCANICA	Tracce di olio, si avvia, non si riscontrano evidenti segni di problematiche durante il controllo, da approfondire
STATO GOMME	Da sostituire
BOLLO ultimo	Assente al momento del sopralluogo
LIBRETTO	Presente
FOGLIO PROPRIETA'	Assente al momento del sopralluogo
DOCUMENTI PRESENTI	Documentazione incompleta, libretto uso e manutenzione
NOTE	Veicolo da sottoporre a revisione periodica, iscrizioni al registro automobilistico, veicolo fuori produzione dal 1991
VALUTAZIONE	In linea generale in forma non esaustiva circa € 200,00 comprensivo dell'allestimento esterno ed interno, rimanendo a carico dell'acquirente tutte le spese di trasporto, ricondizionamento, riparazione, tagliando e voltura del mezzo

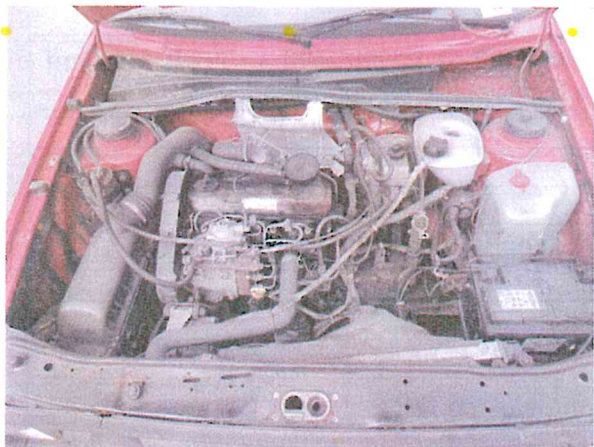

Giudice Dott. Tagliasacchi Eugenio  
Curatore: Dott. Rizzola Ivano  
Perito: Geom. Andrea Pastorelli

PROGRESSIVO N° 3

MARCA	DAIMLER A.G.
MODELLO	A 200 CDI
VERSIONE	SEDAN
TARGA	EC391XE
1°IMMATRICOLAZIONE	2009 (ESTERO) 2010 ITALIA
	EURO 4
DATA ACQUISTO	2016
REVISIONE mese/anno	2018
KM TOTALI	102.782 circa
STATO ESTERNO	Danni da contatto a paraurti, righe varie e piccole ammaccature, parabrezza puntinato puntinatura da ruggine
STATO INTERNO	Mediamente conservato, piccoli danni e macchie, usura e danni nella norma
STATO MOTORE E MECCANICA	Tracce di olio, si avvia, non si riscontrano evidenti segni di problematiche durante il controllo, da approfondire
STATO GOMME	Da sostituire
BOLLO ultimo	Assente al momento del sopralluogo
LIBRETTO	Presente
FOGLIO PROPRIETA'	Assente al momento del sopralluogo
DOCUMENTI PRESENTI	Documentazione incompleta, libretto uso e manutenzione
NOTE	Veicolo da sottoporre a revisione periodica, iscrizioni al registro automobilistico, veicolo fuori produzione dal 2013
VALUTAZIONE	In linea generale in forma non esaustiva circa € 500,00 comprensivo dell'allestimento esterno ed interno, rimanendo a carico dell'acquirente tutte le spese di trasporto, ricondizionamento, riparazione, tagliando e voltura del mezzo

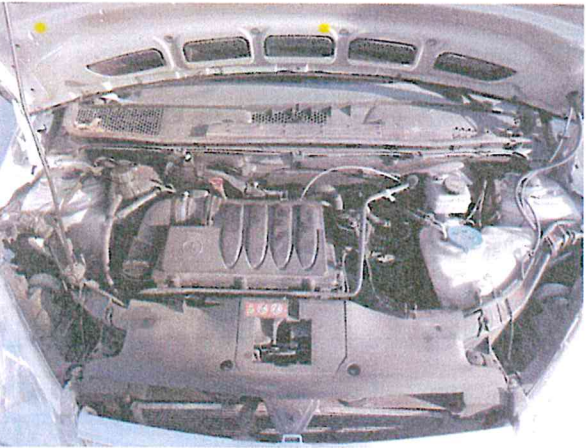

Giudice Dott. Tagliasacchi Eugenio  
Curatore: Dott. Rizzola Ivano  
Perito: Geom. Andrea Pastorelli

PROGRESSIVO N°4

MARCA	FORD
MODELLO	FOCUS
VERSIONE	1.6 TDCi 5p
TARGA	DS914WD
1°IMMATRICOLAZIONE	06/03/2009
	EURO 4
DATA ACQUISTO	2016
REVISIONE mese/anno	2018
KM TOTALI	237.860 circa
STATO ESTERNO	Danni da contatto a paraurti, puntinature da ruggine, righe varie, parabrezza puntinato
STATO INTERNO	mediocre, piccoli danni e macchie, sedili usurati, plastiche usurate
STATO MOTORE E MECCANICA	Tracce di olio, si avvia, non si riscontrano evidenti segni di problematiche durante il controllo, da approfondire
STATO GOMME	Da sostituire
BOLLO ultimo	Assente al momento del sopralluogo
LIBRETTO	Presente
FOGLIO PROPRIETA'	Assente al momento del sopralluogo
DOCUMENTI PRESENTI	Documentazione incompleta
NOTE	Veicolo da sottoporre a revisione periodica, iscrizioni al registro automobilistico, veicolo fuori produzione dal 2011
VALUTAZIONE	In linea generale in forma non esaustiva circa € 300,00 comprensivo dell'allestimento esterno ed interno, rimanendo a carico dell'acquirente tutte le spese di trasporto, ricondizionamento, riparazione, tagliando e voltura del mezzo





Giudice Dott. Tagliasacchi Eugenio  
Curatore: Dott. Rizzola Ivano  
Perito: Geom. Andrea Pastorelli

PROGRESSIVO N° 5

MARCA	RENAULT
MODELLO	MEGANE II
VERSIONE	1.5 dCi berline
TARGA	CY522HN
1°IMMATRICOLAZIONE	31/01/2006
	EURO 4
DATA ACQUISTO	2006
REVISIONE mese/anno	2014
KM TOTALI	213.776 circa
STATO ESTERNO	Danni da contatto a paraurti, presenza di ruggine, righe varie
STATO INTERNO	mediocre, piccoli danni e macchie, sedile guidatore rotto, plastiche rovinate, pianale posteriore danneggiato
STATO MOTORE E MECCANICA	Tracce di olio, si avvia, non si riscontrano evidenti segni di problematiche durante il controllo,, da approfondire
STATO GOMME	Da sostituire
BOLLO ultimo	Assente al momento del sopralluogo
LIBRETTO	Presente
FOGLIO PROPRIETA'	Assente al momento del sopralluogo
DOCUMENTI PRESENTI	Documentazione incompleta
NOTE	Veicolo da sottoporre a revisione periodica, iscrizioni al registro automobilistico, veicolo fuori produzione dal 2007
VALUTAZIONE	In linea generale in forma non esaustiva circa € 300,00 comprensivo dell'allestimento esterno ed interno, rimanendo a carico dell'acquirente tutte le spese di trasporto, ricondizionamento, riparazione, tagliando e voltura del mezzo



Giudice Dott. Tagliasacchi Eugenio  
Curatore: Dott. Rizzola Ivano  
Perito: Geom. Andrea Pastorelli

PROGRESSIVO N° 6

MARCA	RENAULT
MODELLO	CLIO IV
VERSIONE	1.5 dCi sw AUTOCARRO
TARGA	FB461JF
1°IMMATRICOLAZIONE	11/11/2015
	EURO 6B
DATA ACQUISTO	2015
REVISIONE mese/anno	ASSENTE (NON FATTA NEL 2019)
KM TOTALI	113.968 circa
STATO ESTERNO	Danni da contatto a paraurti, puntature di ruggine, righe varie e piccole ammaccature, parabrezza puntinato, serrature portiere da rivedere
STATO INTERNO	buono, danni e macchie, usure ordinarie
STATO MOTORE E MECCANICA	Tracce di olio, si avvia non si riscontrano evidenti segni di problematiche durante il controllo, da approfondire
STATO GOMME	Da sostituire
BOLLO ultimo	Assente al momento del sopralluogo
LIBRETTO	Presente
FOGLIO PROPRIETA'	Assente al momento del sopralluogo
DOCUMENTI PRESENTI	Documentazione incompleta
NOTE	Veicolo da sottoporre a revisione periodica, iscrizioni al registro automobilistico, veicolo fuori produzione dal 2019
VALUTAZIONE	In linea generale in forma non esaustiva circa € 3.500,00 comprensivo dell'allestimento esterno ed interno, rimanendo a carico dell'acquirente tutte le spese di trasporto, ricondizionamento, riparazione, tagliando e voltura del mezzo



Giudice Dott. Tagliasacchi Eugenio  
Curatore: Dott. Rizzola Ivano  
Perito: Geom. Andrea Pastorelli

PROGRESSIVO N° 7

MARCA	RENAULT
MODELLO	CLIO II (2003)
VERSIONE	1.5 dCi berlina
TARGA	CS939EL
1°IMMATRICOLAZIONE	25/01/2005
	EURO 3
DATA ACQUISTO	2012
REVISIONE mese/anno	2017
KM TOTALI	203.937 circa
STATO ESTERNO	Danni da contatto a paraurti, presenza di ruggine, righe varie e piccole ammaccature, parabrezza puntinato, vetro portiera guidatore rotto
STATO INTERNO	Sufficiente, danni e macchie, sedile guidatore rovinato, plastiche usurate, pianale posteriore danneggiato
STATO MOTORE E MECCANICA	Tracce di olio, si avvia non si riscontrano evidenti segni di problematiche durante il controllo, da approfondire
STATO GOMME	Da sostituire
BOLLO ultimo	Assente al momento del sopralluogo
LIBRETTO	Presente
FOGLIO PROPRIETA'	Presente
DOCUMENTI PRESENTI	Documentazione incompleta
NOTE	Veicolo da sottoporre a revisione periodica, iscrizioni al registro automobilistico, veicolo fuori produzione dal 2010
VALUTAZIONE	In linea generale in forma non esaustiva circa € 300,00 comprensivo dell'allestimento esterno ed interno, rimanendo a carico dell'acquirente tutte le spese di trasporto, ricondizionamento, riparazione, tagliando e voltura del mezzo

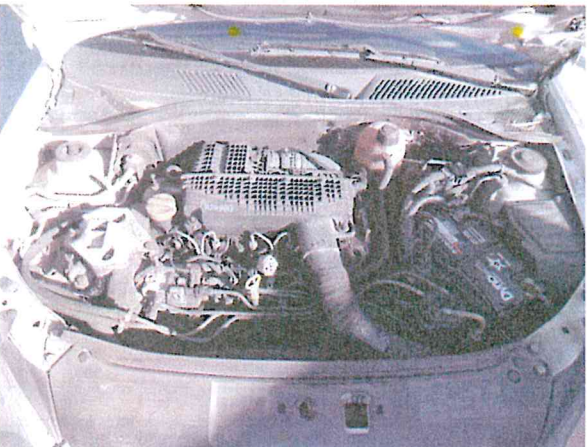

Giudice Dott. Tagliasacchi Eugenio  
Curatore: Dott. Rizzola Ivano  
Perito: Geom. Andrea Pastorelli

PROGRESSIVO N° 8

MARCA	FIAT
MODELLO	DUCATO LIGHT FURGONE
VERSIONE	2.0 d – 85 KW - LАSTRATO PASSO CORTO H1 - 12 Q.LI
TARGA	ES012ES
1°IMMATRICOLAZIONE	03/06/2013
	EURO 5B
DATA ACQUISTO	2015
REVISIONE mese/anno	2017
KM TOTALI	205.139 circa
STATO ESTERNO	Danni da contatto a paraurti, presenza di ruggine, righe varie e piccole ammaccature, parabrezza puntinato,
STATO INTERNO	Ordinario, piccoli danni e macchie, plastiche rovinate, pianale posteriore danneggiato, rivestimenti danneggiati e mancanti
STATO MOTORE E MECCANICA	Tracce di olio, si avvia non si riscontrano evidenti segni di problematiche durante il controllo, da approfondire
STATO GOMME	Da sostituire
BOLLO ultimo	Assente al momento del sopralluogo
LIBRETTO	Presente
FOGLIO PROPRIETA'	Assente al momento del sopralluogo
DOCUMENTI PRESENTI	Documentazione incompleta
NOTE	Veicolo da sottoporre a revisione periodica, iscrizioni al registro automobilistico.
VALUTAZIONE	In linea generale in forma non esaustiva circa € 3.000,00 comprensivo dell'allestimento esterno ed interno, rimanendo a carico dell'acquirente tutte le spese di trasporto, ricondizionamento, riparazione, tagliando e voltura del mezzo





Giudice Dott. Tagliasacchi Eugenio  
Curatore: Dott. Rizzola Ivano  
Perito: Geom. Andrea Pastorelli

PROGRESSIVO N° 9

MARCA	FIAT
MODELLO	DUCATO FURGONE
VERSIONE	2.8 JTD HDi – 12.5 Q.LI - gancio traino – II serie
TARGA	CE938FZ
1°IMMATRICOLAZIONE	25/06/2003
	EURO 3
DATA ACQUISTO	2015
REVISIONE mese/anno	2018 (sospesa)
KM TOTALI	221.731 circa
STATO ESTERNO	Danni da contatto, presenza di ruggine anche passante, righe varie e piccole ammaccature, parabrezza puntinato
STATO INTERNO	Pessimo, danni e macchie, sedili rovinati, plastiche rovinate, , rivestimenti mancanti, nottolino avviamento bloccato con chiave dentro
STATO MOTORE E MECCANICA	Tracce di olio, si avvia si riscontrano evidenti segni di problematiche, da sottoporre a tagliando
STATO GOMME	Da sostituire
BOLLO ultimo	Assente al momento del sopralluogo
LIBRETTO	Presente
FOGLIO PROPRIETA'	Assente al momento del sopralluogo
DOCUMENTI PRESENTI	Documentazione incompleta
NOTE	Veicolo da sottoporre a revisione periodica, iscrizioni al registro automobilistico, veicolo fuori produzione dal 2006
VALUTAZIONE	In linea generale in forma non esaustiva circa € 1.000,00 comprensivo dell'allestimento esterno ed interno, rimanendo a carico dell'acquirente tutte le spese di trasporto, ricondizionamento, riparazione, tagliando e voltura del mezzo



Giudice Dott. Tagliasacchi Eugenio  
Curatore: Dott. Rizzola Ivano  
Perito: Geom. Andrea Pastorelli

PROGRESSIVO N° 10

MARCA	MONTINI
MODELLO	FT 15
VERSIONE	CARRELLO ELEVATORE ELETTRICO
	Mezzo a batteria fuori uso non funzionante
VALUTAZIONE	In linea generale in forma non esaustiva circa € 250,00 comprensivo dell'allestimento, rimanendo a carico dell'acquirente tutte le spese di trasporto, ricondizionamento, riparazione e tagliando

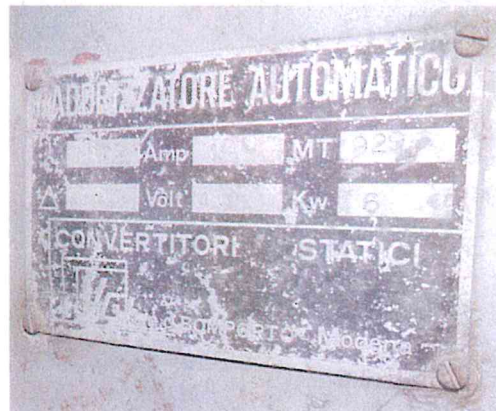

Geom. Andrea Pastorelli

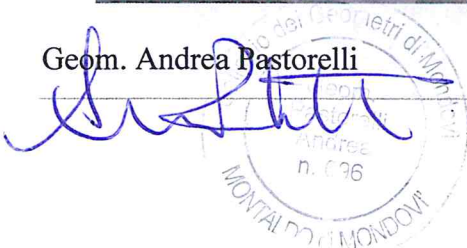

Giudice Dott. Tagliasacchi Eugenio  
Curatore: Dott. Rizzola Ivano  
Perito: Geom. Andrea Pastorelli